ועד הלשון, ירושלם

(בהוצאת ועד הצירים)

נגרות לוח א.

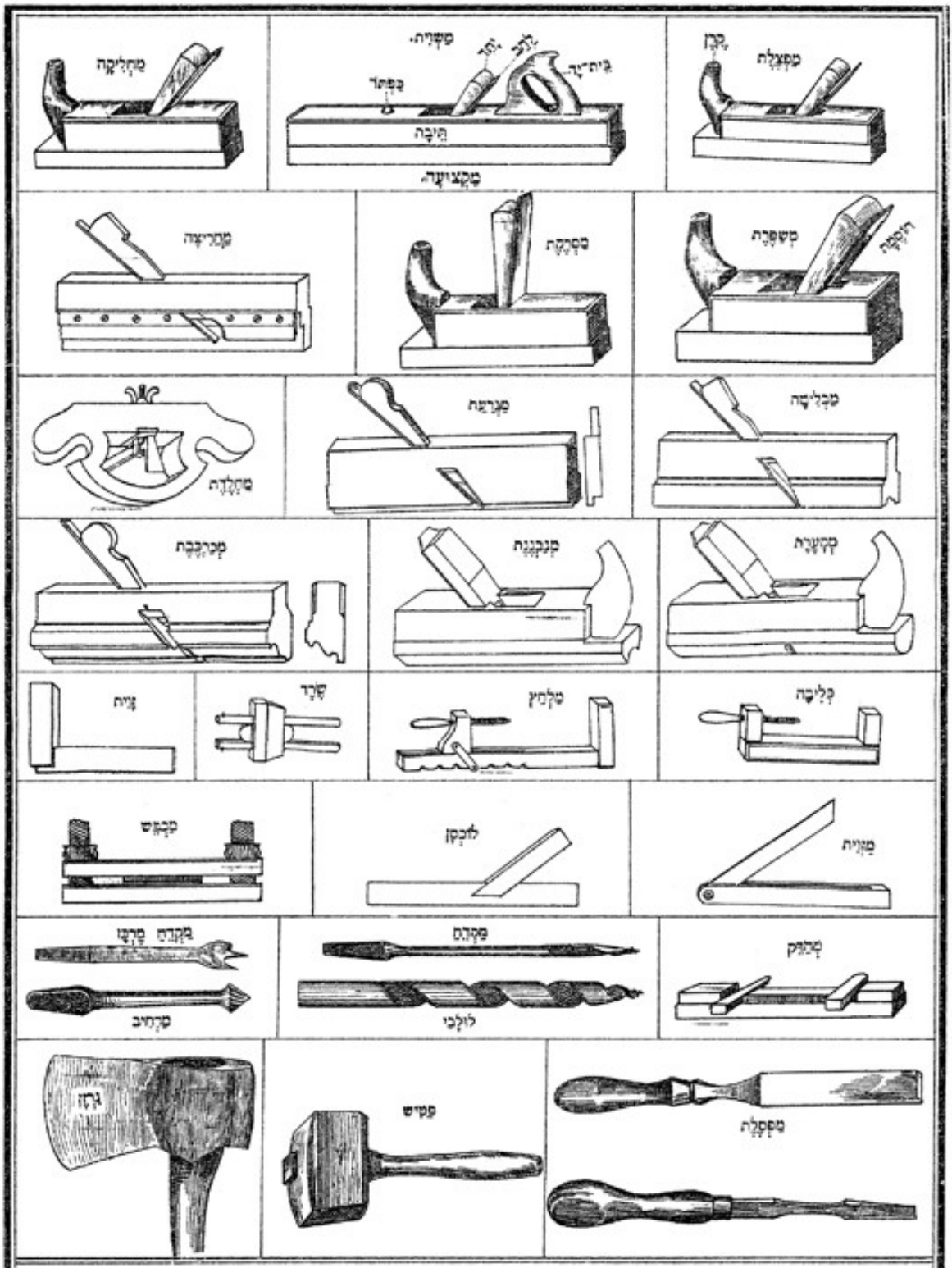

נסרת מסלת הוצאת מתחת חשאר

לוח בד

קרש

לחי – לחיים

שקעים – מסלת שהוצאת מתחת המקמטה

חמרי עבודה: קורה

גזר – חלק מעטיש

לוח

לחי

מעלים: שפע עשה משפע

דקצע עשה במקצוע

יושר

קשר עשה מקשר (הפך מעבותי)

גרע עשה מגרעת

עגל

מרץ

דפוס אבן א. ב. מוסקו, ירושלם